

# AXES STRATEGIQUES

AXES	ACTIONS SPECIFIQUES	COMMENT ?	AVEC QUI ?
<b>Espèces</b>	Surveillance continue des transects (AP, ZICO, KBAs, Etc)	Les membres des équipes sont formés aux techniques d'identification et de comptage des oiseaux Les équipes sont dotées de moyens d'observation des oiseaux sur les transects	Gestionnaires AP Commission Environn. Communes Experts Partenaires d'appui scientifique et technique
<b>Habitats</b>	Protection, restauration, valorisation paysages naturels et culturels	Les GLS appuient les initiatives des administrations des AP, des Comités de gestion et des institutions locales de protection, conservation et restauration des écosystèmes Les Pôles et les GLS suscitent la mise en place de Plans locaux de Gestion de la Biodiversité (PLGB) Les Pôles et les GLS organisent des chantiers d'apprentissage par action	Gestionnaires des sites Communes OCB ONG Collectivités territoriales Partenaires administratifs et techniques et OCB/ONG
<b>GRN</b>	Appui à la valorisation des BSE par des filières endogènes et Eco-entreprenariat	Les Pôles et les GLS identifient et évaluent les potentialités des BSE et des modes d'usage par les communautés locales Les GLS et les Equipes initient la mise en place d'entreprises vertes basées sur l'organisation de l'exploitation durable des BSE	GLS Institutions locales et décentralisées Partenaires techniques et financiers Académie Biodiversité BIOFINA
<b>Organisation</b>	Renforcement des capacités institutionnelles et opérationnelles des pôles, des GLS et des équipes	Les membres des GLS sont formés aux principes et aux techniques de gestion administrative et financière des BSE Des formations spécifiques certifiées sont données aux membres des équipes valorisation des BSE	Académie Biodiversité Académie Biodiversité BIOFINA

## ORGANIGRAMME

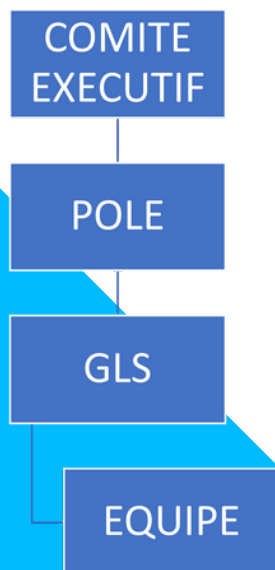

NATURE COMMUNAUTES DEVELOPPEMENT

# Ancrage territorial de l'organisation

CONTACTEZ-NOUS

33 833 05 78

[secretariat@ncdsenegal.org](mailto:secretariat@ncdsenegal.org)

N°399, immeuble Yaye Djinda, 3ème étage, Cité Technopole, Pikine-Ouest

[www.ncdsenegal.org](http://www.ncdsenegal.org)



Association Nature-Communautés-Développement (NCD)

Récépissé no 14487/mint/dagat/del/as du 18/05/2010

## LOCALISATION DES POLES

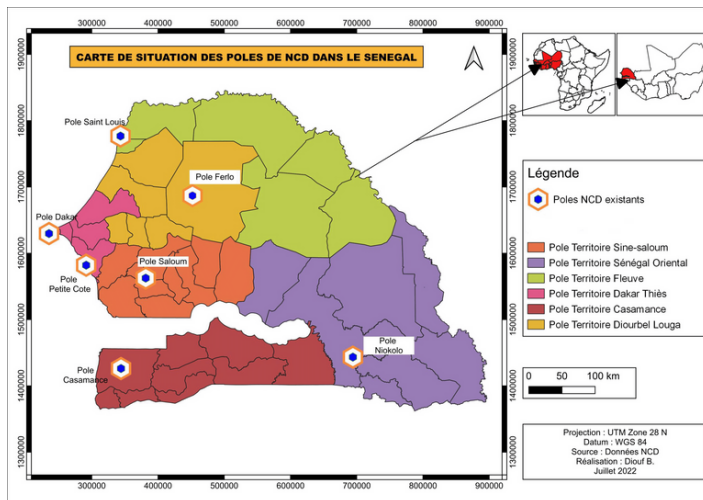

## GLS



Chaque Pôle est composé de Groupes Locaux de Soutien (GLS) en fonction des opportunités par site et/ou centre d'intérêt, et cela, en fonction de la politique du développement du membership de l'organisation.

Le GLS est constitué de membres qui ont adhéré aux statuts, règlements et valeurs qui régissent l'association Nature-Communautés-Développement (NCD) et qui se sont acquittés du droit d'adhésion. Le GLS est attaché à un espace (territoire, aires de conservation, Zone d'Importance pour la Conservation des Oiseaux, KBA, etc.) ou organisé autour d'une activité ou d'un centre de profit.

Le GLS est animé par un groupe désigné ou élu constitué d'un Coordinateur et de représentants de chacune des Commissions des Pôles : Ornithologie, Espace Naturel Communautaire, Gestion des Ressources Naturelle et Leadership.



## LES EQUIPES

Une « Equipe » est un groupe opérationnel d'environ 5 personnes au minimum, membres du GLS, qui s'occupe d'une activité, notamment de suivi écologique ou de valorisation de Biens et Services Ecosystémiques (BSE).



En fonction du type d'activité, les membres d'une « Equipe » sont formés de manière à ce qu'ils maîtrisent les principes, les techniques et les outils de la pratique de l'activité qu'elle exerce.

Autant que faire se peut, les ressources humaines, matérielles et financières seront mobilisées pour permettre à l'Equipe de réaliser avec efficacité le programme qui lui est assigné.

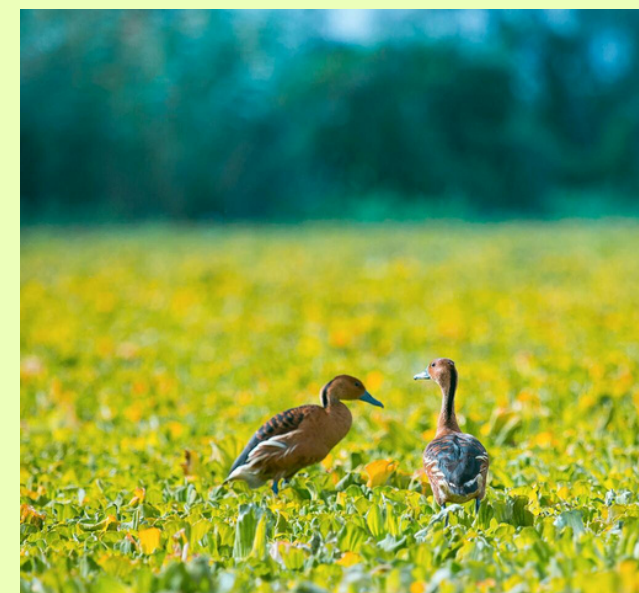

POLES	ETENDUE COUVERTE	NBRE MEMBRES
Dakar	<b>Domaine des Niayes (Dakar-Grande Côte)</b> : sud de Kayar (lacs Mbaouane et Tanma) et les lacs Retba, Mbeubeuss, Wouye, Warouwaye, Technopole), Iles de la Madeleine, AMP Gorée, Cap Vert)	165
Casamance / Sud	<b>Moyenne et Basse Casamance</b> : AP et leurs environs (Réserve ornithologique de Kalissaye, Fleuve Casamance, AMP Abéné, AMP Niamone Kalounaye, AMP Kassa Balantacounda ; AMP Kaalolal Blouf-Fogny, Parc National Basse Casamance, AMP Ofoyal, Mlomp, Diembéring, Carabane, Elinkine, île des oiseaux, etc.) ;	127
Ferlo	Grande Muraille Verte, Réserves Ferlo Nord & Sud dont la ferme animalière de Katané et la RNC Koyli Alpha	81
Saint-Louis / Nord	<b>Bas-Delta et Vallée du Fleuve Sénégal</b> : (sud de Kayar et les lacs Retba, Mbeubess, ...), Iles de la Madeleine, Cap Vert) Niayes	52
Saloum	<b>Foundiougne-Kaolack-frontières Gambie</b> : RBDS, AMP Bamboung, AMP Gandoul et ses environs, AMP Sokone, Djilor, Île Kousmar, Keur Martin, Baobolong, etc.	52
Petite Côte	<b>Rufisque-Djiffer</b> : Bargny-Mbour, Joal Fadiouth, Ngéniène, Ngasobil, Sandiara, AMP Somone, Guéréo, Popenguine, vasières Fimela, Ndangagane Sambou, Mar Lodj, Réserve naturelle communautaire de Palmarin, AMP SangomarY	50
Niokolo	<b>Départements autour du Niokolo</b> : Parc National de Niokolo-Koba, couloirs migratoires des grands mammifères emblématiques (lions, koba, éland de derby, cobe defassa, chimpanzé, etc.).	28